



重庆电子工程职业学院

CHONGQING COLLEGE OF ELECTRONIC ENGINEERING

# 毕业在即， 我们扬帆起航...

——2023年毕业生离校指南

(供毕业生使用)

毕业生离校工作领导小组

2023年6月

# 目 录

<b>告毕业生同学书</b> .....	<b>1</b>
一、2023年毕业生办理离校手续流程图.....	<b>3</b>
二、毕业生档案管理流程.....	<b>4</b>
三、毕业生户口办理须知.....	<b>5</b>
四、校园卡余额退费说明.....	<b>6</b>
五、毕业证和结业证相关事宜.....	<b>7</b>
六、毕业生离校退宿办理流程.....	<b>8</b>
<b>七、燃气退费流程</b> .....	<b>10</b>
八、2023 年毕业生党员组织关系转出申请流程.....	<b>12</b>
九、转移团组织关系流程.....	<b>14</b>
致 2023 年毕业生校友的一封信.....	<b>17</b>

# 告毕业生同学书

亲爱的同学们：

当时光的车轮走到 6 月，你将告别林荫校园，扬帆启航，奔向幸福的前方。在你们即将踏入人生新征途的时候，请不要忘了还有一些非常重要的手续需要办理！毕业生离校工作领导小组在此作如下温馨提醒：

1. 离校手续办理的时间为 6 月 28 日（周三）、29 日（周四），上午 9：00—下午 5：00。毕业典礼于 6 月 28 日（周三）上午 10：00 在博远厅举行，诚邀你的莅临。

2. 我校毕业生离校手续主要通过“离校系统”进行办理，各位同学在办理手续前通过微信扫描下方二维码查看待审核项目（须关注“重电智慧校园”微信公众号，点右下角的“个人中心”绑定个人身份后方可查看，扫码进入离校页面后，点击学号位置，可为其他同学办理离校手续），未审核通过的项目须到现场办理，已审核通过的项目可不再办理。各项手续审核完成后在辅导员处领取《毕业证书》或《结业证书》。（二维码办理离校手续 6 月 27 日开放，请大家注意办理时间！）。

3. 请持《就业协议书》、《毕业证书》等相关就业资料和证件，在规定有效期内到档案邮寄地址或单位人力资源处落实自己的户档及人事关系。学籍档案采用 EMS 邮寄，请务必落实详细的邮寄地址和接收人！

4. 宿舍电费退费请到南区“一站式”学生社区综合办事大厅。燃气退费按照《燃气退费流程》处理。

5. 如果你需购买火车票（仅限购买学校到户口所在地的火车票），可凭注销后的学生证和身份证到你所在的学院开火车票优惠证明。

6. 因学校将对毕业生公寓进行整改、维修以及非毕业生寝室搬迁调整，需要你的支持与配合，请你在 6 月 30 日前办好退宿手续。

7. 伴随你的离校，母校将继续通过校友总会（校友办）、二级学院校友分

会及全国 20 个省市校友组织为你做好终身服务工作，为校友发展赋能，并通过微信公众号“重电校友荟”持续发布母校动态，分享各地校友资讯，请于文末识别二维码，加入重电二十万校友大家庭。

8. 亲爱的同学们，为了提升学校的教学质量、社会声誉及内涵发展，学校将于今年10月委托第三方机构向您 QQ 邮箱发送调查问卷，它关乎母校的社会知名度，届时请您抽出宝贵的时间，认真填写并及时回复。

同学们，安全离校、文明离校是对你品德修养的一次考核，在离校过程中请你遵守学校各项规章制度，文明有序地办理各项手续，爱护学校公物，为学弟学妹树立良好的毕业生形象。如在离校过程中有疑难问题请与毕业生离校工作领导小组（65928076，65928068）联系。

回首，是一段青春无悔的岁月，前望，有一个繁花似锦的前程。最后，祝所有的毕业生朋友们身体健康，工作顺利，学习进步，事业有成！

重庆电子工程职业学院  
毕业生离校工作领导小组

2023 年 6 月

## 2023 年毕业生离校指南



## 离校二维码



# 一、2023 年毕业生办理离校手续流程图

为提高毕业离校手续办理速度，简化毕业生离校程序，2023 年毕业生离校均使用网上离校系统办理离校手续，须现场办理的环节仍需本人到现场办理，详细环节见下表。

环节	内容	办理方式	说明
一	登录“离校系统”，查看审核状态	网上查询	微信扫描二维码，查看待审核项目，已绑定身份同学可直接查看，未绑定身份同学在对应框内输入学号和身份证号后六位后查看。代办人员可以通过身份切换为其他同学办理。
二	宿管中心	现场办理	各个楼栋现场办理。
	违纪处分	网上办理	如未通过审核，说明还处于受处分影响期。
	图书馆	网上办理	如未通过审核，须到图书馆办理。
	财务处	网上办理	如未通过审核，可以在网上办理，数据将自动更新；或者到财务处办事大厅办理。
	转移户口	现场办理	户口迁入学校的学生须到安全管理处办理，其余同学不办理。
	转移党组织关系	现场办理	中共党员学生办理，办理地点办公楼 7408 办公室。
三	转移团组织关系	网上办理	团员学生务必登录“智慧团建”网站 ( <a href="https://zhtj.youth.cn/zhtj/">https://zhtj.youth.cn/zhtj/</a> ) 提出组织关系转接申请。
	注销学生证	现场办理	各二级学院
	交就业协议书	现场办理	
四	交毕业生登记表	现场办理	
	生源地助学贷款	网上办理	办理了“生源地贷款”的同学务必于6月15日前登录国家开发银行学生在线服务网站( <a href="http://www.csls.cdb.com.cn">www.csls.cdb.com.cn</a> )更新个人信息，提出“毕业确认”申请，其他同学不用办理。

## 二、毕业生档案管理流程

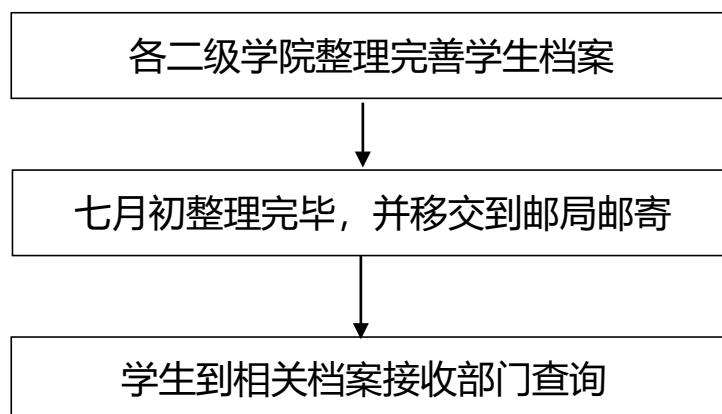

### 注意事项:

- 1、毕业生档案原则上通过邮政 EMS 方式寄到接收档案的所在单位或户籍所在地的人力与社会保障局。
- 2、办理档案托管的毕业生，档案将寄往档案托管相关单位。
- 3、专升本同学根据录取学校入学须知，要求自带的请在辅导员处领取，不需要自带的档案由学校统一邮寄。
- 4、请各位同学本着对自己负责的态度，认真核实档案邮寄地址并及时到相关单位查询档案邮寄情况。

### 毕业生档案材料:

- 1、入校带来的相关材料。
- 2、毕业材料：毕业生登记表；历年成绩总表（教务处提供）；校级以上的表彰（评优和奖学金）或处分材料复印件，重要的比赛竞赛获奖证书复印件。
- 3、团员档案。

## 三、毕业生户口办理须知

### 1、户口迁往重庆市内的

先到安全管理处 7101 办公室领取《常住人口登记表》，再将《常住人口登记表》和毕业证原件及复印件，身份证原件及复印件一起交入户派出所办理入户手续（原户籍派出所，人才交流中心派出所，工作单位派出所）。

### 2、户口迁往重庆市以外的

先到安全管理处 7101 办公室领取《常住人口登记表》，再将《常住人口登记表》和毕业证原件及复印件，身份证原件及复印件一起交陈家桥派出所办理《户口迁移证》，办好后将《户口迁移证》和毕业证原件及复印件，身份证原件及复印件一起交入户派出所办理入户手续。（原户籍派出所，人才交流中心派出所，工作单位派出所）。

若需要提前办理离校手续，请到安全管理处 7101 办公室找潘老师领取《常住人口登记表》，联系电话 65928110。陈家桥派出所办证大厅电话，65633363。

## 四、校园卡余额退费说明

为保证毕业班校园卡用户的合法利益，按照“有余必退”的原则，学校图文信息中心将对 2023 年毕业班学生校园卡统一冻结，在此之前建议毕业班同学合理充值并将校园卡余额用完。消费时推荐使用中国银行二维码。冻结后校园卡将不能再使用，7 个工作日（系统对账）后，一卡通中心于 7 月 1 日前将校园卡有余额的毕业生数据导出核实，将余额明细报学校财务处同时报各二级学院。最后由财务处统一向学生中国银行卡退费，为保证学生银行卡号的准确性，请各二级学院毕业班辅导员负责收集齐有退费项的学生的准确姓名、银行名称、银行卡号（仅限于中国银行卡，确保姓名，卡号一致）于 7 月 5 日前报财务资产处。



## 五、毕业证和结业证相关事宜

如果你领取的是《毕业证书》，说明你在学校规定的学习年限内修完了教育教学计划规定的内容，成绩合格，达到了专业人才培养方案规定的毕业要求。请妥善保管该证书，如果遗失将不能补办。若确因特殊情况遗失了毕业证书，请准备好（到学信网下载学历照片）2寸近期免冠蓝底证件照（纸质版），在学校网站教务处网页下载《毕业证明书申请表 2019 版》，按表格流程申请办理《毕业证明书》。《毕业证明书》和《毕业证书》具有同等法律效力。

如果你领取的是《结业证书》，说明你在学校规定的学习年限内修完了教育教学计划规定的内容，但未达到专业人才培养方案规定的毕业要求。《重庆电子工程职业学院学籍管理办法》规定的弹性学习年限是学制的 2 倍时间（服役和休学创业不计算休学年限），即 2 年制的弹性学习年限是 4 年，3 年制的弹性学习年限是 6 年，在弹性学习年限内达到专业人才培养方案规定的毕业要求，都可向学校申请换发《毕业证书》。超过弹性学习年限的学生确有特殊情况的，可按《重庆电子工程职业学院学籍管理办法》的要求，向学校申请增加 1 年修读时间。如有疑问，请及时向学业导师、辅导员、二级学院教务科的老师咨询继续完成学业相关事宜。

当你在弹性学习年限内达到《专业人才培养方案》中规定的毕业要求后，请及时在学校网站教务处网页下载《结业证换毕业证申请表 2019 版》，并在表格上规定的时间段内带上《结业证书》和学信网相统一的学历照片，按表格要求完成对应流程，到校教务处换发《毕业证书》。若本人无法来校办理换证事宜，需委托他人代为办理的，请先填写《毕（结）业证书领取委托书》并附上本人的身份证复印件和被委托人身份证复印件，否则，学校将不予办理；换证时间为每学期开学后两周或近期末的两周，其他时间不予受理。

今年参加“专升本”考试并被录取的同学请凭《毕业证书》到二级学院教务科领取录取通知书；领到录取通知书的同学，请按照对应学校的说明办理“组织关系”和“档案寄送”等事项，如有疑问请及时与录取学校联系。

## 六、毕业生离校退宿办理流程

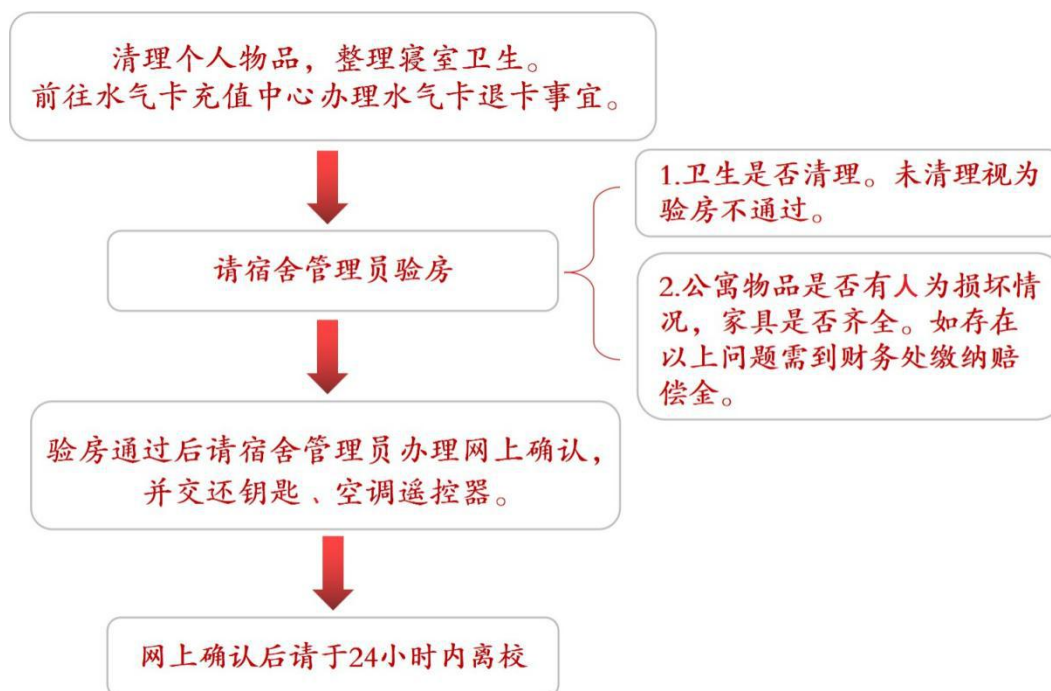

物品名称	单价 (元)	物品名称	单价 (元)
门锁	55 元/个	衣柜	400 元/个
洗手池	300 元/个	空调	2100 元/台
阳台玻璃门	120 元/扇	书桌衣柜	800 元/个
水表	350 元/个	气表	370 元/个
电表	360 元/个	空调遥控器	50 元/个
房门	600 元/扇		

注：寝室家具包括桌、椅、空调遥控器、空调、床板等，如公寓物品存在人为损坏等情况，经鉴定后由校宿舍管理中心开具赔偿缴费单，前往财务处缴费后，凭财务缴费单再办理退宿。

## 退宿手续须知：

1、凡在公寓住宿的毕业生，若寝室有外借物件请及时收回和归还他人，如有损坏的请及时进行赔偿，以便检查验收。

2、宿舍管理人员需对毕业生房间进行验房查看如存在遗失、人为破坏并导致无法维修（由维修人员界定）需按照物品原值照价赔偿，赔偿流程如下：

第一步：由验房人员手机端写清遗失或破坏物品名称、数量。

第二步：到“一站式”学生社区综合服务大厅（7栋公寓楼下）办理赔偿清单。

第三步：凭借赔偿清单到财务处缴费。

第四步：凭借财务资产处收据到所在楼栋宿舍管理人员处办理离校手续。

3、办理退房注意事项如下：

保持室内清洁卫生（将室内所有物品清理到一楼垃圾桶处，室内无垃圾）找管理员处申请验房：

① 验房时，宿舍卫生应整洁、宿舍原有物品摆放整齐，需带走物品打包放好，废旧物品予以丢弃。

② 由管理员当面对房间内物资如家具、设施、卫生等进行清点检查，通过手机端完成宿舍退宿手续。

③ 宿舍内物资及设施设备如有损坏的需按照核定价格缴纳赔偿款，并交还宿舍钥匙和空调遥控板（空调遥控板由每个宿舍第一个办理退宿学生交还）。管理员退还寝室钥匙押金，无空调遥控板将按原价（50元/个），赔偿给大正物业。

④ 最后离开宿舍的毕业生同学，管理员将再次对房间设施设备、清洁卫生进行核实，无误后，到一楼管理员处退还钥匙押金。

**不得把个人物品存放在宿舍里，学校将会对空置房进行全面打扫。**

## 七、燃气退费流程

截止目前，北区学生公寓9-14栋还剩余部分燃气费，经与燃气公司沟通，现将退费流程公布如下：

- 一、由辅导员填写《学生公寓燃气退费核查表》。
- 二、手机拍照气表指数和表号，如下图：



14-101

三、将照片（下面标注寝室号）和登记表一并带到后勤保障处核实盖章。  
(北区网球场旁厚勤楼2楼材料科206)

四、将后勤保障处核实后的照片和登记表一并带到天然气公司办理退费，  
退费地址：富力城时光里14栋商业楼2楼燃气公司。

五、燃气公司退费后，由辅导员将费用分发给相关学生。

附件：《学生公寓燃气退费核查表》

后勤保障处

2023年6月

学生公寓燃气退费核查表

序号	栋数	门牌号	学生姓名	身份证号	学生联系方式	气表止数

备注：学生姓名由各学院学管科长提供，每个寝室只填学管科长提供学生名单中的一个（包括身份证号和学生联系方式），气表止数只填表中前五位数字（黑色字体）。

气表指数和表号照片按照《学生公寓燃气退费核查表》中的序号排列打印，图片中的数字要清晰可见。

## 八、2023年毕业生党员组织关系转出申请流程

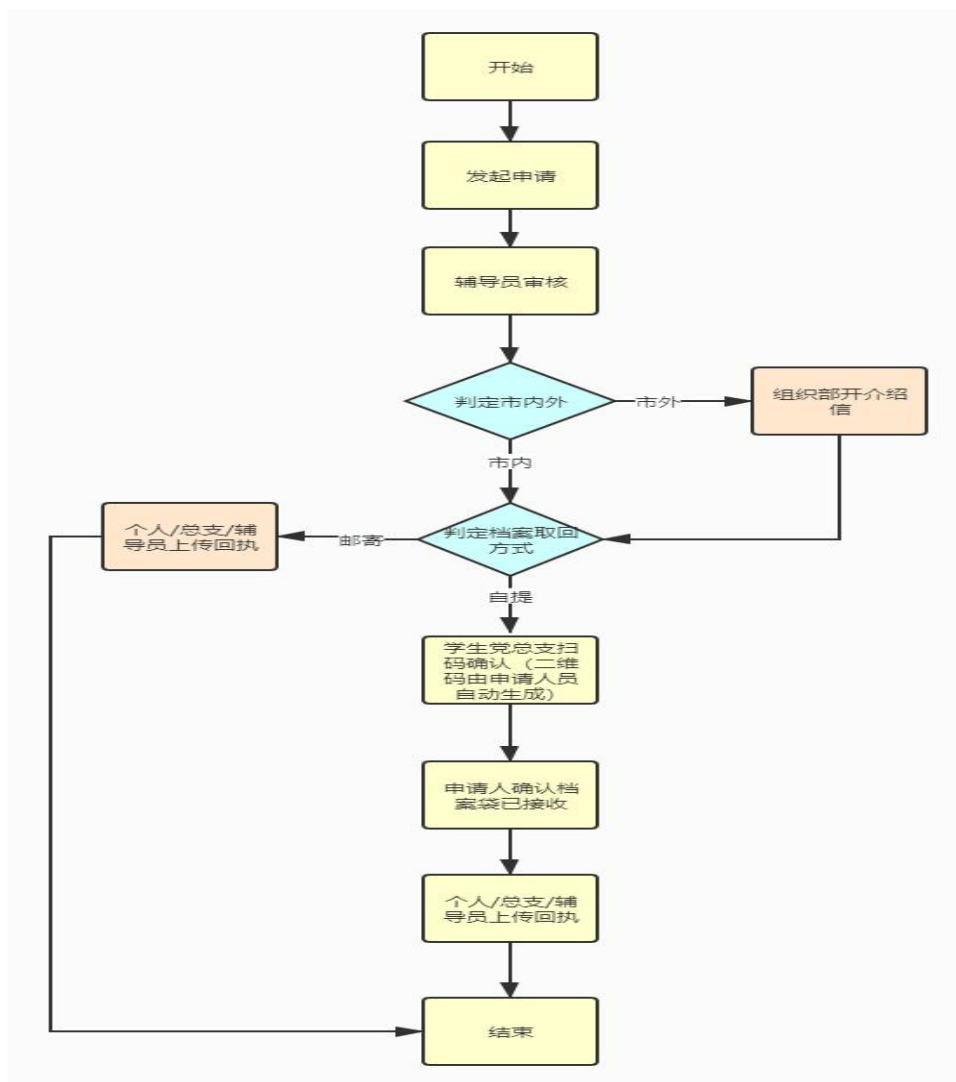

### 组织关系转出申请须知：

- 1、毕业生党员请关注“重电智慧校园”公众号，在个人中心绑定个人账户；
- 2、点击“服务一览”——“党组织关系”；
- 3、点击“转出申请”，根据实际情况请填写信息；
- 4、提交后，由辅导员进行申请审核；

5、审核通过，若有组织关系转往重庆市外，请及时汇报给党支部，二级学院统一到党委组织部 7408 开具跨省转接组织关系权限的纸质介绍信，然后在学院办公室缴清党费；组织关系在重庆市内流转的毕业生党员不需要到组织部开具纸质介绍信，直接到所在学院相关办公室缴清党费，并通过 12371 党建信息平台实现组织关系转接；

6、领取档案，党员档案办理工作人员扫描申请人系统生成的二维码确认办理发放档案，申请人确认接收。

7、上传回执，原则上组织关系转出市外的由申请人上传组织关系介绍信回执；组织关系市内流转的党员同志组织关系落地由支部或总支截屏上传接收情况。

## 九、转移团组织关系流程

1. 电脑打开网址。“网上共青团·智慧团建”

(<https://zhtj.youth.cn/zhtj/>)

注意：使用本人身份证号进行登录，初始密码为身份证后八位，初次登录需要修改初始密码。



2、使用本人身份证号进行登录进入首页后点击左侧关系接转。



3、根据个人情况选填好信息。





4、申请转入组织为 工作所在地团组织、**户籍所在地团组织**或升学的学校团组织。

转出团支部管理员:	莫琪琪
转出团支部联系方式:	7707
转出团支部的直属上级联系方式:	1...
转入组织是否属于北京/广东/福建:	请选择
转出原因:	请选择
申请转入组织:	否
转入团组织管理员:	是
转入团组织联系方式:	填写是否属于北京/广东/福建
申请时间:	2021-04-28 22:30:48
备注:	请输入备注, 最多100个字.....

转出团支部:	团支部
转出团支部管理员:	莫琪琪
转出团支部联系方式:	707
转出团支部的直属上级联系方式:	106...
转入组织是否属于北京/广东/福建:	否
转出原因:	请选择
申请转入组织:	升学
转入团组织管理员:	填写转出原因
转入团组织联系方式:	特殊的单位团组织是指当兵等
申请时间:	转往特殊单位团组织
备注:	其它

返回 提交



## 5、提交转出申请

转出原因:	工作
申请转入组织:	请选择 ...
转入组织管理员:	
转入组织联系方式:	
申请时间:	2021-04-28 22:1:37
备注:	请输入备注, 最多100个字.....

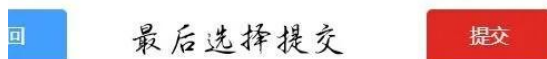

6、等待学院智慧团建管理员审批同意毕业的转出申请。

7、等待转入的团组织审批同意。

**龙翔马跃 博润致远 五湖四海 不忘初心**

# 重庆电子工程职业学院校友工作办公室、校友总会

## 致2023届毕业生校友的一封信

亲爱的2023届毕业生校友：你们好！

三年光阴、斗转星移，六月徐来，又值一年毕业季。在这依依惜别的时刻，重电校友工作办公室、重电校友总会真诚地预祝每一位毕业生校友于新的人生征程，扬帆远航、鹏程万里。

三年，一千多个日日夜夜，你们在重电的蓝天下，留下展翅翱翔的身影，你们将青春的气息和奋斗的激情挥洒在重电的热土，在这里收获最真挚的情谊，镌刻下生命中最重要的印记。新的人生路途即将启程，你们也迎来了个人的华丽转身——从2万分之一的重电学子变为20万分之一的重电校友，此后，无论是继续学业深造，还是逐鹿职场江湖，你们的身后，都承载着母校的期望，肩负着家国的责任。

回溯58年校史，风雨兼程。1965年，学校缘起双端：一端立基江津白沙，一端植根巴南小泉，从战天斗地的峥嵘岁月走来，随国防“三线建设”与电子工业之勃兴而生，随应用型高教变革之风行而繁荣发展。重庆电子工程职业学院校友会的最早办会历史追溯至2001年（北碚歌马·原西南职业技术学院时期），合并组校后的重庆电子工程职业学院校友会于2015年经民政部门批准正式注册成立（校内并于党委办公室、行政办公室下设校友工作办公室）。多年来，学校已于河南、广东、陕西、四川、湖北、山西、浙江、湖南、福建、江苏、上海、云南、北京、甘肃、重庆、山东、河北、西藏、海南等20个省市设立校友联络处，黑龙江、贵州、新疆等地以及重电校友培训与继续教育分会、足球分会、硕博分会、青年创业分会等也在积极筹建中。

学校今日的美誉，离不开一代代重电人的励精图治，更离不开历届

校友奔赴各行各业后的奋发图强。校友办与校友会，是母校与校友联系的桥梁与纽带，更是赓续爱国奋斗光荣传统、传承校园文化，共叙青春友谊的精神家园。多年来，学校依托“重电校友荟”官方微信号、《重电校友》杂志等宣传平台，面向全国逾20万校友发布母校动态、传递校友资讯；开展班级秩年返校、校友文化沙龙、校友企业研学及“校友+公益”“校友+职场”“校友+学历提升”“校友+融合发展”论坛等主题活动；引入校友企业共建“国家级众创空间”；依托校友捐赠，打造“丰润”“三立易林”“华润”“华雄”等励学（教）品牌项目；携手师生校友开展爱心救助公益活动（为校友子女捐献骨髓等），创新实施的“学校+校友+农户”精准扶贫模式入选首届“全国乡村振兴论坛”典型案例。为纪念我校发端两脉支流（川南工业管理学校、重庆市无线电技工学校）的最早建校、行课时间——1965年6月7日和1978年6月12日，我校于2018年正式设立6月7日为“校友日”，设立6月7日至6月12日为“校友文化周”；依据2007年合并组校的重大时间节点，学校又于2022年修订章程，正式确立每年的5月21日为“校庆日”，全体重电人再次迎来了校友鸿雁归巢、师生共襄盛举的幸福时刻。

青春是一场最盛大的离别，踏上征程，回首便是经年。因为有了校友会这样一个大家庭，我们重聚母校，共享团圆；因为共筑同一个“重电梦”，我们展望未来，任重道远。涵育家国情怀，投身伟大时代，亲爱的毕业生校友们，无论您将奔赴祖国的哪一方热土，望你们毕业后仍能心系母校，支持母校，关注并见证母校发展的每一步进程；望你们毕业后无论有何需要，都能联系校友办与校友总会秘书处，我们将竭诚为您提供咨询帮助，并为您的班级秩年返校活动提供暖心服务。最后，诚挚地邀请大家加入各省市校友会组织，积极参与各项校友活动，融入到母校温暖的校友大家庭之中。

岁月如歌溯浓情，芳华与共再出发。重庆电子工程职业学院校友办、

校友总会真诚地欢迎您们：常回家看看！

**“荟”重电桃李，谱职教华章**

欢迎关注重电校友工作办公室、重电校友总会官方微信号，加入母校二十万校友大家庭！



联系地址：重庆电子工程职业学院博德楼A座 7228

校友热线：（023）65928010

重电党委办公室、行政办公室（校友工作办公室）

重电校友总会秘书处

2023年6月